LAMPDIRECT.BE

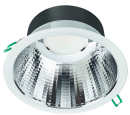

# Caractéristiques Philips Downlight LED Coreline DN142B Aluminium Blanc 9.8W 1200lm 60D - 840 Blanc Froid | Diamètre 155mm - IP54 - UGR<19

Voir le produit

## Informations Générales

| | |
|---|---|
| Réf. | 248720 |
| EAN | 8720169502987 |
| Code Fabricant | 50298799 |
| Marque | Philips |
| Nom du fabricant | DN142B 10S/840 PSU-E UGR19 IP54 |
| Lampdirect Garantie Totale | 5 ans |
| Durée de Vie Moyenne (heure) | 50000 |

## Informations techniques

| | |
|---|---|
| Eclairage de Secours | Pas d'éclairage de secours |
| Inclinable | Non |
| Technologie | LED Intégré |
| Substitut (Watt) | 2x18 |
| Puissance (W) | 9.8W |
| Tension (V) | 220-240 |
| Dimmable | Non dimmable |
| Code Couleur | 840 Blanc Froid |
| Couleur de Lumière (Kelvin) | 4000 Blanc Froid |
| Indice de Rendu des Couleurs (Ra) | 80-89 - Bon rendu des couleurs |
| Couleur Claire | Blanc |

| | |
|---|---|
| Options de couleur | Couleur unique |
| Angle de Diffusion (degrés) | 60 |
| Flux Lumineux (Lumen) | 1200lm |
| Efficacité Lumineuse (Lm/W) | 122 |
| Facteur de puissance | >0.95 |
| UGR | < 19 - Pour les bureaux et les écoles |
| Couverture Optique | PC (Polycarbonate) |
| Référence Article | Spot Encastrable LED |

## Informations de l'appareil

| | |
|---|---|
| EOC8 | 50298700 |
| Montage | Encastré |
| Place nécessaire (mm) | 155 |
| Indice de Protection | IP54 – Résistant à la poussière et aux éclaboussures |
| Indice IK = Résistance au choc | IK03 - 0.35 joule |
| Température de fonctionnement | De -20 à + 40 |
| Matériaux | Aluminium |
| Couleur du Luminaire | Blanc |
| Connexion du Luminaire | PI [Connecteur push-in 6 pôles] |
| Gamme | DN142B |

## Dimensions

| | |
|---|---|
| Hauteur (mm) | 82 |
| Diamètre (mm) | 162 |


## Pourquoi choisir Lampdirect?

Partenaire des **professionnels**

Un chargé **d'affaires dédié**

Jusqu'à **7 ans de garantie**

Retours faciles **jusqu'à 14 jours**


## Informations du capteur

| | |
|---|---|
| Type de capteur | Pas de détecteur |

Trustpilot