LAMPDIRECT.BE

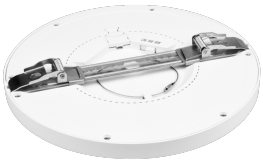

# Caractéristiques Lot 20x Noxion Downlight LED Ecowhite Blanc 18W 1530lm 110D - 830 840 860 Variable Blanc | 217mm - Diamètre 55-175mm - Dimmable

Voir le produit

## Informations Générales

| | |
|---|---|
| Réf. | 259283 |
| EAN | 8719157077231 |
| Code Fabricant | 8719157077231 |
| Marque | Noxion |
| Nom du fabricant | Multipack 20x Noxion LED Downlight Ecowhite 18W 1530LM 3000/4000/6000K dimmable frame |
| Lampdirect Garantie Totale | 4 ans |
| Durée de Vie Moyenne (heure) | 30000 |

## Informations techniques

| | |
|---|---|
| Eclairage de Secours | Pas d'éclairage de secours |
| Inclinable | Non |
| Technologie | LED Intégré |
| Substitut (Watt) | 2x18 |
| Puissance (W) | 18W |
| Dimmable | Oui, dimmable |
| Code Couleur | 860 Lumière du Jour, 830 Blanc Chaud, 840 Blanc Froid |
| Couleur de Lumière (Kelvin) | 6000 Lumière du Jour, 3000 Blanc Chaud, 4000 Blanc Froid |
| Indice de Rendu des Couleurs (Ra) | 80-89 - Bon rendu des couleurs |
| Couleur Claire | Blanc |

| | |
|---|---|
| Options de couleur | CCT |
| Lampe Incluse | Oui |
| Angle de Diffusion (degrés) | 110 |
| Flux Lumineux (Lumen) | 1530lm |
| Efficacité Lumineuse (Lm/W) | 85 |
| Facteur de puissance | >0.90 |
| UGR | < 28 - pour les couloirs et les locaux de stockage |
| Finition du Réflecteur | PET |
| Référence Article | Spot Encastrable LED |

## Informations de l'appareil

| | |
|---|---|
| Montage | Encastré |
| Place nécessaire (mm) | 55-175 |
| Indice de Protection | IP20 – Légère protection à la poussière |
| Indice IK = Résistance au choc | IK05 - 0.70 Joule |
| Température de fonctionnement | De -20 à + 40 |
| Matériaux | Plastique |
| Couleur du Luminaire | Blanc |
| Gamme | Ecowhite |

## Dimensions

| | |
|---|---|
| Hauteur (mm) | 15 |
| Diamètre (mm) | 217 |

## Informations du capteur

| | |
|---|---|
| Type de capteur | Pas de détecteur |

Partenaire des **professionnels**
Un chargé **d'affaires dédié**
Jusqu'à **7 ans de garantie**
Retours faciles **jusqu'à 14 jours**
Trustpilot